



MorgenWonen

**BUURT 5 FASE 3
BERGEN OP ZOOM**

KOPERSKEUZELIJST

27-02-2024

Woningtype: MW6.9

Bouwnummers: 73 t/m 77 +

88 t/m 91 + 101 t/m 106



GEFELICITEERD MET DE AANKOOP VAN UW WONING!

Uw nieuwe woning wordt gebouwd volgens het concept 'MorgenWonen' van VolkerWessels. Dit betekent snel en duurzaam gebouwd, met een comfortabel en gezond binnenklimaat. Om de afwerking van uw woning naar uw genoegen uit te kunnen voeren is deze koperskeuzelijst opgesteld met hierin de mogelijke exterieur- en interieuropties. De woning wordt voor oplevering voorzien van de gekozen koperskeuzes.

Indien u geen extra koperskeuzes wenst, wordt de woning 'standaard' conform de technische omschrijving opgeleverd.

Tot de **(nog nader te bepalen)** sluitingsdatum kunt u uw koperskeuzes bevestigen via de koperskeuzemodule in uw online woningportaal. Na het tekenen van de aannemingsovereenkomst ontvangt u een activatiemail zodat u toegang krijgt tot het online woningportaal. Alle informatie en documenten met betrekking tot uw woning kunt u hierop overzichtelijk terugvinden. Ook alle communicatie met de kopersbegeleider zal via dit portaal plaatsvinden. Na de sluitingsdatum vervalt de mogelijkheid tot het doorgeven van koperskeuzes. Individuele koperskeuzes zijn niet mogelijk.

Disclaimer:

In deze koperskeuzelijst staan alle standaard keuzemogelijkheden met de daarbij behorende prijzen voor 2024, inclusief het geldende 21% BTW tarief, voor uw woning vermeld. MorgenWonen herzielt de prijzen van de koperskeuzes jaarlijks.

Tot slot wensen wij u een plezierig bouwproces toe en veel succes met het maken van uw keuzes met betrekking tot uw nieuwe (t)huis!



EXTERIEUR

INRICHTING PERCEEL

Terras met pad naar de berging

€ 1.400,--

Er wordt een terras aangelegd van 2,5 meter diep en 6 meter breed tegen de achtergevel van de woning en een pad van het terras naar de berging van 1 meter breed. De bestrating wordt uitgevoerd met betontegels van 50x50 cm zonder opsluitbanden.

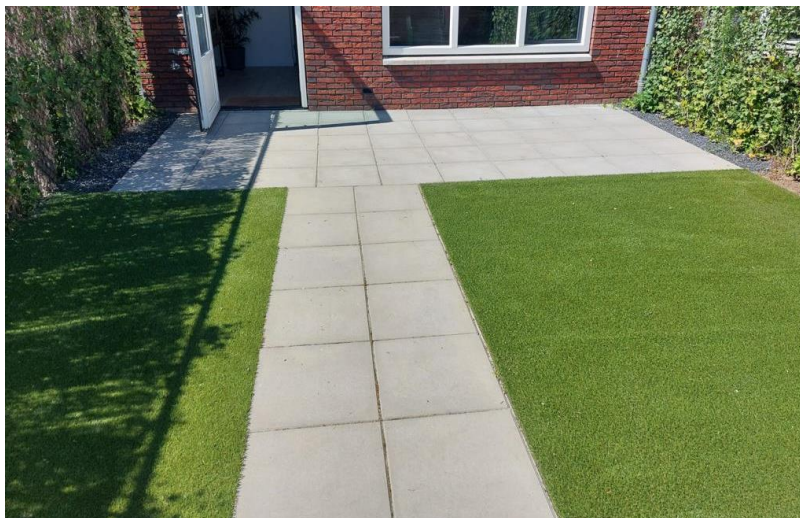

Impressie terras met pad naar de berging (exclusief gras)

2 parkeerplaatsen (inclusief aansluiting vanaf de weg naar de parkeerplaats)

€ 3.500,--

Bij een aantal woningen is er ruimte op het perceel voor de aanleg van twee eigen parkeerplaatsen bij de woning. U kunt ervoor kiezen om de parkeerplaatsen voor oplevering aan te laten leggen. Op de situatietekening is aangegeven waar de parkeerplaatsen op eigen terrein worden gerealiseerd.

De parkeerplaatsen hebben een breedte van ca. 3 m1 en een lengte ca. 5 m1 en bestaan uit zwarte betonstraatstenen inclusief opsluitbanden (grijs).

Bovendien wordt er een pad langs de woning gelegd van ca. 1 meter breed van de parkeerplaats naar de voordeur én van de stoep naar de voordeur (in plaats van 2 staptegels), middels betontegels van 50x50 cm zonder opsluitbanden.

Deze optie is alleen mogelijk bij de volgende bouwnummers: **88, 91, 101 en 106.**

BUITENVERLICHTING

<input type="checkbox"/>	Verlichtingsarmatuur voorgevel	€ 240,--
<input type="checkbox"/>	Verlichtingsarmatuur achtergevel	€ 240,--
<input type="checkbox"/>	Verlichtingsarmatuur berging	€ 240,--

Uw nieuwe woning wordt standaard opgeleverd met aansluitpunten voor buitenverlichting. Bij oplevering kunnen de aansluitpunten alvast worden voorzien van een armatuur. Het verlichtingsarmatuur dat wordt aangeboden is de Philips MyGarden Arbour in de kleur Antraciet. De buitenverlichting wordt als volgt uitgevoerd:

Voorgevel:	Aan/uit schakelaar	(plaatsing armatuur nabij de voordeur)
Achtergevel:	Aan/uit schakelaar	(plaatsing armatuur nabij de achterdeur)
Berging (klein):	Schemerschakeling	(plaatsing armatuur nabij de bergingsdeur)

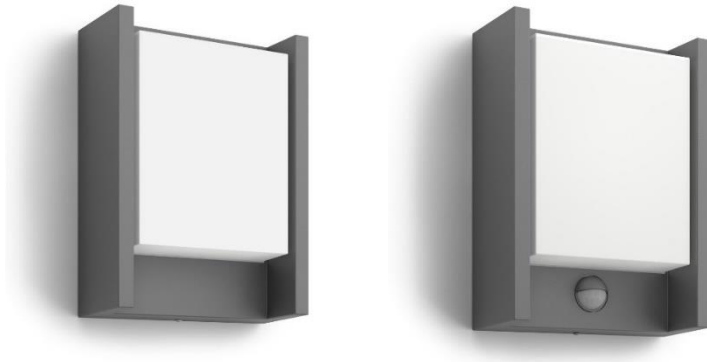

Impressie verlichtingsarmatuur Philips MyGarden Arbour

INTERIEUR

WOONGEREEDPAKKET

□ **Woongereedpakket – Standaard uitvoering**

€ 9.500,--

De woningen worden standaard opgeleverd met een volledig uitgevoerde keuken, badkamer en toilet, maar zonder wand-, vloer- en trapafwerking. Om u te ontzorgen bieden wij u de mogelijkheid om uw woning 'woongereed' op te laten leveren.

Met het woongereed pakket is uw woning voorzien van:

- **Vloerafwerking:**
 - PVC-vloer op de begane grond en de eerste verdieping in klik-pvc (basis: EKO Solid Klik: Corfu),
 - Tapijt op de trap (basis: Forza SDN 96 - Middengrijs gemêleerd).
 - Een grote schoonloopmat ter plaatse van de voordeur over de gehele breedte van de hal. De schoonloopmat wordt verdiept aangebracht, zodat deze aansluit op gelijke hoogte met de PVC-vloer. Ter plaatse van de achterdeur komt een losse schoonloopmat van ca. 60x80 cm op de PVC-vloer.
- **Wandafwerking:**
 - De betonwanden op de begane grond en de verdieping worden gespoten met verf in de kleur wit. Het afwerkingsniveau blijft behangklaar.

[Het standaard woongereedpakket aanpassen](#)

Om het woongereedpakket naar wens samen te stellen, kunt u zelf nog een aantal elementen kiezen. Via de keuzelijst kunt u kiezen voor een andere kleur PVC-vloer en een andere kleur tapijt.

VLOERBEKLEDING – KEUZES BINNEN HET WOONGEREEDPAKKET

In het standaard woongereedpakket zijn de vloeren van de begane grond en de eerste verdieping afgewerkt met een Klik-PVC vloer van hoogwaardige kwaliteit in een naturel eiken-look. De trap is voorzien van tapijt in een middengrijze kleur. Er is gekozen voor tapijt in een iets gemêleerde uitvoering, zodat vuil minder goed zichtbaar is.

Hierbij een impressie van de vloer- en trapbekleding die standaard in het woongereedpakket is opgenomen:

Begane grond en 1e verdieping



EKO Solid Klik: Corfu

Tapijt trappen & tweede verdieping

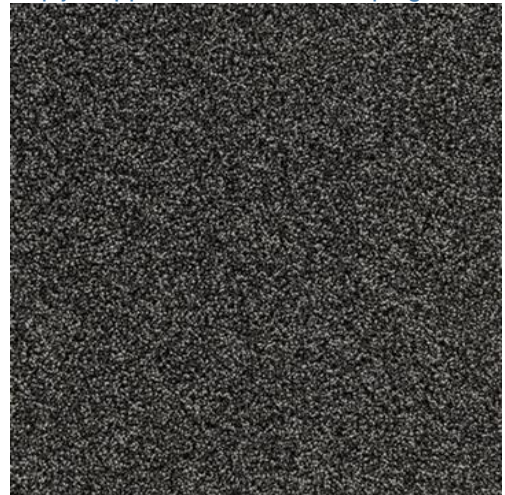

Forza SDN 96– Middengrijs gemêleerd

Mocht u af willen wijken van bovengenoemde standaard, dan is het mogelijk om te kiezen voor een andere kleur PVC-vloer en/of een andere kleur tapijt op de trap.

Een aantal punten ter verduidelijking:

- De vloeren van de sanitaire ruimten in de woning worden betegeld opgeleverd;
- De gekozen PVC-vloer is voor beide verdiepingen hetzelfde – het is niet mogelijk om voor een andere kleur of materiaal te kiezen op de eerste verdieping.

Op de volgende pagina treft u de verschillende keuzemogelijkheden aan.



Fiji



Java



Kreta



Kos



Elba



Malta



Aruba



Ibiza



Cuba



Bali



Madeira



Cyprus





Forza SDN 38 – Beige gemêleerd



Forza SDN 49 – Taupe gemêleerd

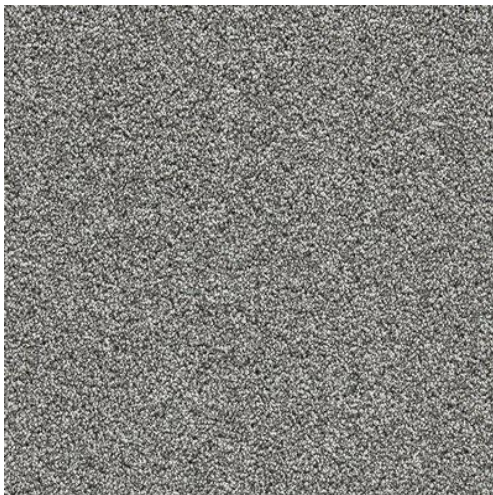

Forza SDN 93 – Lichtgrijs gemêleerd

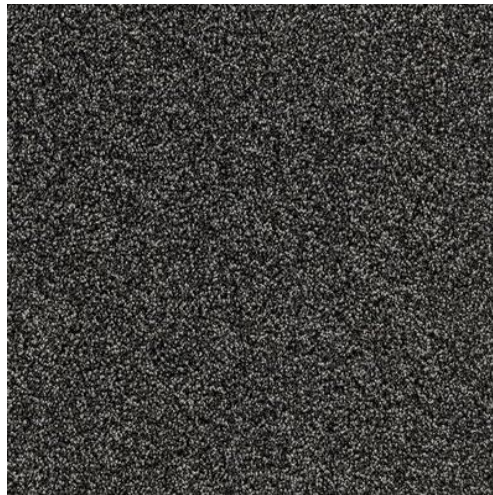

Forza SDN 96 – Middengrijs gemêleerd (standaard)

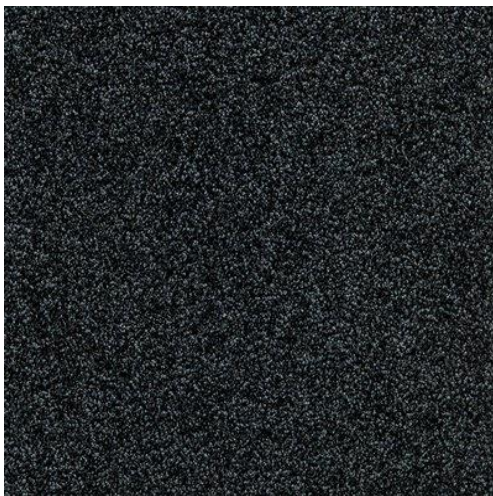

Forza SDN 97 – Diep donkerblauw

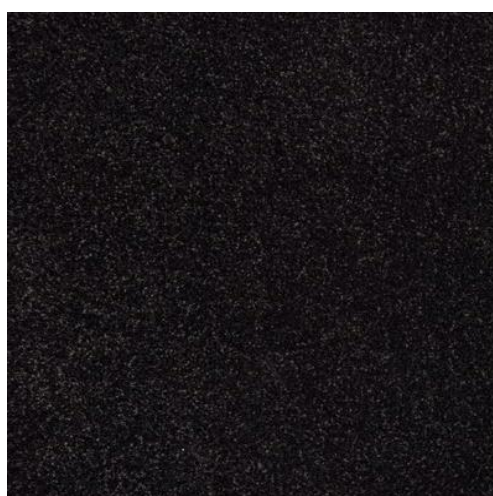

Forza SDN 99 – Antraciet

KEUKEN

Uw woning wordt standaard voorzien van de Premium A keuken. Deze keukenopstelling is uitgerust met een complete set aan moderne keukenapparatuur van het merk Whirlpool. De keuken heeft een toplaminaat antracietgrijs werkblad, RVS-kleurige kastgreepjes en witte fronten.

De specificaties en kleurmogelijkheden van de aangeboden opties zijn opgenomen in de brochure van Voortman keukens. Hieronder zijn de mogelijke keukenopties, inclusief de optieprijzen opgenomen.

UITVOERING KEUKEN

<input type="checkbox"/>	Premium A keuken (standaard uitvoering in de V.O.N.-prijs)	€ 0,--
<input type="checkbox"/>	Premium B keuken	€ 1.975,--
<input type="checkbox"/>	Premium C keuken	€ 3.150,--

BOVENKASTEN

<input type="checkbox"/>	Uitbreiden kastruimte – 3 bovenkasten (i.p.v. standaard 1 bovenkast van 100 cm breed)	€ 945,--
--------------------------	--	----------

Ter uitbreiding van uw keuken kunt u kiezen voor de montage van 3 bovenkasten. Deze bovenkasten worden gemonteerd op de scheidingswand (tussen de keuken en de hal), in de door u bestelde frontkleur met het door u gekozen type greep. De kasten zijn ca. 72 cm hoog en 1x 60 cm en 2x 40 cm breed. **Deze optie is helaas niet mogelijk bij een Premium C keuken.**

KEUKENAPPARATUUR

<input type="checkbox"/>	Upgradepakket 5x AEG apparatuur i.p.v. Whirlpool apparatuur	€ 2.750,--
<input type="checkbox"/>	Upgradepakket 5x Siemens apparatuur i.p.v. Whirlpool apparatuur	€ 2.375,--

KEUKENFRONTEN

<input type="checkbox"/>	Keuze uit het standaardpakket – Alleen mogelijk bij een Premium A keuken <i>Betreft: de UNO kleuren</i>	€ 0,--
<input type="checkbox"/>	Keuze uit de optionele pakketten - Alleen mogelijk bij een Premium B of C keukens <i>Betreft: de matte fronten, een hoogglans front en de fronten met een houtmotief</i>	€ 0,--

Uw keuken wordt standaard vervaardigd en opgeleverd met witte fronten (Kristalwit). Bij een Premium A keukens kunt u kostenneutraal kiezen voor een andere kleur keukenfront uit het standaardpakket (UNO fronten). Het front omvat de zichtzijde van de keukencastjes en de plint.

Bij een Premium B of C keukens wordt uw keuken standaard voorzien van een luxer front: Laser Soft Kristalwit. Het front omvat de zichtzijde van de keukencastjes inclusief de twee zijwanden om de hoge kast(en) en de plint. Kostenneutraal kunt u kiezen voor een ander front uit de optionele pakketten. De binnenzijde van de kasten (corpus) blijft altijd wit.

KEUKENKASTGREPEN

- Keuze uit het assortiment keukenkastgrepen € 0,--
 - Keuze uit het assortiment keellijsten – Alleen mogelijk bij een Premium B of C keuken € 1.180,--
De keuken wordt greeploos uitgevoerd.
-

Standaard wordt de keuken opgeleverd met een RVS-kleurig keukenkastgreep (type 495). U kunt kostenneutraal kiezen voor de toepassing van een ander type keukenkastgreep. Bij een Premium B of C keuken kunt u tegen een meerprijs kiezen om de keukenkasten greeploos uit te voeren.

Wanneer er gekozen is voor de optie bovenkasten, wordt hier dezelfde type greep toegepast. In het geval van een greeploze keuken, worden de bovenkasten ook greeploos uitgevoerd.

WERKBLADEN

- Keuze uit het assortiment TOPLAMINAAT werkbladen € 0,--
 - Keuze uit het assortiment COMPOSIT werkbladen € 3.225,--
-

Uw keuken wordt standaard vervaardigd en opgeleverd met een toplaminaat werkblad in de kleur 101 Spachtelbeton Grafiet. Dit werkblad bestaat uit een multiplex ondergrond met een HPL-toplaag. U kunt kostenneutraal kiezen voor een ander werkblad uit het assortiment met toplaminaat werkbladen. Tegen een meerprijs kunt u kiezen voor een werkblad uit het assortiment met composiet werkbladen.

CASCO KEUKEN

- Volledig laten vervallen van de basis keuken € - 5.000,--
-

U bent zelf verantwoordelijk voor de aankoop van een keuken en de coördinatie voor het plaatsen van de keuken ná oplevering.

De elektrapunten worden op de standaard posities afgemonteerd en het loodgieterswerk wordt op de standaard plaatsen afgedopt opgeleverd, conform de verkoopplattegrond.

Indien noodzakelijk, dient de installatie in eigen beheer na oplevering te worden aangepast. Wijzigingen in het installatiewerk (elektra, vloerverwarming, warm- en koudwater en afvoer) worden voor oplevering niet uitgevoerd. Uw eigen keukenleverancier zal het eventueel aanpassen van de aansluitpunten verder voor u moeten verzorgen ná oplevering van de woning.

NB: de SWK garantie op de keuken vervalt.



MorgenWonen
Reggesingel 4,
7461 BA Rijssen

Postbus 370, 7460 AJ Rijssen